

**สรุปผลการดำเนินงานโครงการ  
ตามแผนปฏิบัติการ  
ประจำปีงบประมาณ พ.ศ. ๒๕๖๖  
(รอบ ๖ เดือน)  
1 ต.ค. 65 - 30 มิ.ค. 66**

โดย  
สำนักงานเขตพื้นที่การศึกษาประถมศึกษานครสวรรค์ เขต ๒

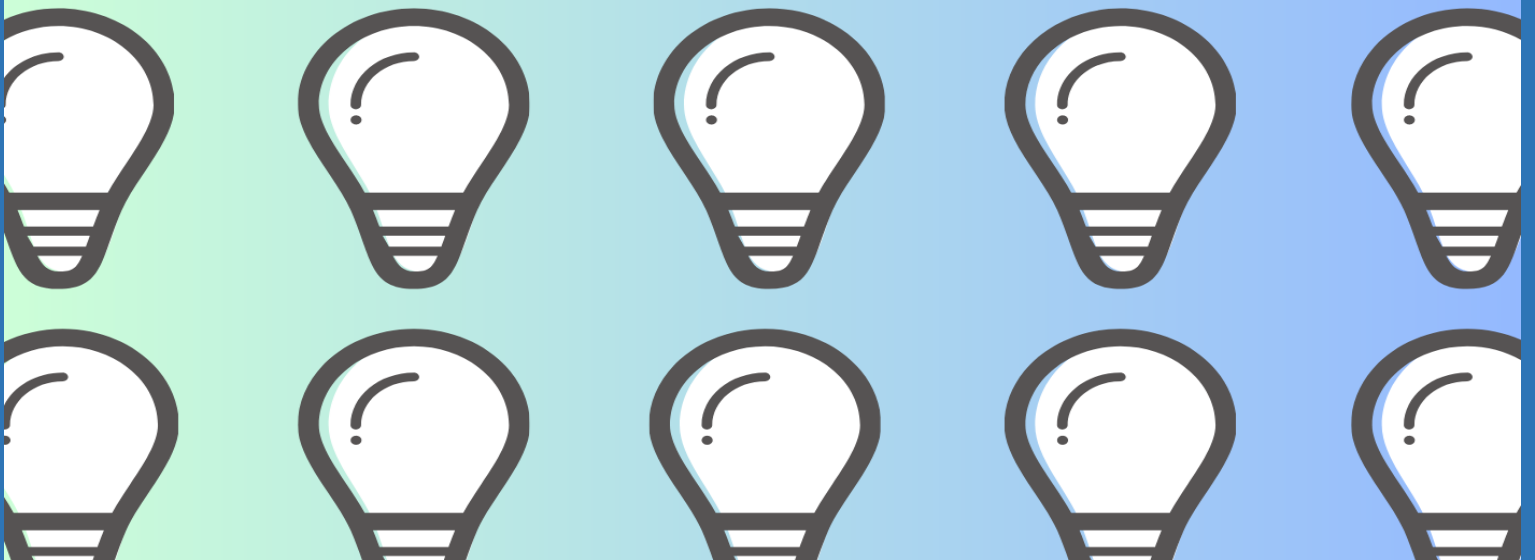

## คำนำ

สำนักงานเขตพื้นที่การศึกษาประถมศึกษานครสวรรค์ เขต ๒ ได้ดำเนินการจัดทำแผนปฏิบัติการประจำปีงบประมาณ พ.ศ. ๒๕๖๖ เพื่อขับเคลื่อนภารกิจในการบริหารจัดการศึกษาในพื้นที่รับผิดชอบให้เป็นไปได้อย่างสอดคล้องกับกรอบยุทธศาสตร์ชาติ ๒๐ ปี แผนแม่บทภายใต้ยุทธศาสตร์ชาติ ห่วงโซ่ของห่วงโซ่มูลค่า (Value Chain) แผนพัฒนาเศรษฐกิจและสังคมแห่งชาติฉบับที่ ๑๓ รวมทั้งแผนต่าง ๆ ทั้ง ๓ ระดับ (XYZ) ตามมติของคณะรัฐมนตรี นโยบายของกระทรวงศึกษาธิการ นโยบายของสำนักงานคณะกรรมการการศึกษาขั้นพื้นฐาน นโยบายของสำนักงานเขตพื้นที่การศึกษาประถมศึกษานครสวรรค์ เขต ๒ และบริบทความต้องการของประชาชนในพื้นที่ โดยสำนักงานเขตพื้นที่การศึกษาประถมศึกษานครสวรรค์ เขต ๒ ได้จัดทำโครงการเพื่อขับเคลื่อนภารกิจและบรรจุไว้ในแผนปฏิบัติการ จำนวน ๓๑ โครงการ และได้ดำเนินการขับเคลื่อนโครงการตามแผนปฏิบัติการอย่างต่อเนื่องตั้งแต่เริ่มต้นปีงบประมาณ พ.ศ. ๒๕๖๖ ภายใต้วงเงินงบประมาณที่ได้รับการจัดสรรจากสำนักงานคณะกรรมการการศึกษาขั้นพื้นฐาน ซึ่งมีงบประมาณที่จำกัดเอกสารรายงานการกำกับติดตามการดำเนินงาน และการใช้งบประมาณประจำปี (ในรอบ ๖ เดือน) (ไตรมาสที่ ๑-๒) โครงการตามแผนปฏิบัติการ ประจำปีงบประมาณ พ.ศ. ๒๕๖๖ ฉบับนี้ กลุ่มนโยบายและแผน สำนักงานเขตพื้นที่การศึกษาประถมศึกษานครสวรรค์ เขต ๒ ได้ดำเนินการรวบรวมผลการดำเนินโครงการต่าง ๆ ตามแผนปฏิบัติการ (ในรอบ ๖ เดือน) (ไตรมาสที่ ๑-๒) (เดือน ๑ ตุลาคม ๒๕๖๕ - ๓๐ มีนาคม ๒๕๖๖) และประมวลผลสรุปความคืบหน้าการดำเนินโครงการ เพื่อเป็นหลักฐานประกอบการประเมินความก้าวหน้าของโครงการ รวมทั้งการควบคุมการเบิกจ่ายเงินงบประมาณของโครงการให้เป็นไปด้วยความมีประสิทธิภาพ ซึ่งสำนักงานเขตพื้นที่การศึกษาประถมศึกษานครสวรรค์ เขต ๒ มุ่งหวังเป็นอย่างยิ่งว่าเอกสารฉบับนี้จะก่อให้เกิดประโยชน์ต่อการบริหารจัดการศึกษาตามภารกิจของสำนักงานเขตพื้นที่การศึกษาประถมศึกษานครสวรรค์ เขต ๒ และขอขอบคุณผู้ที่มีส่วนเกี่ยวข้องที่ได้ให้การสนับสนุนในการจัดทำเอกสารฉบับนี้จนกระทั่งประสบความสำเร็จลุล่วงลงด้วยดี

สำนักงานเขตพื้นที่การศึกษาประถมศึกษานครสวรรค์ เขต ๒

เมษายน ๒๕๖๖

## สารบัญ

	หน้า
บทสรุปสำหรับผู้บริหาร	๓
รายละเอียดงบประมาณ/โครงการ ตามแผนปฏิบัติการ ประจำปีงบประมาณ พ.ศ. ๒๕๖๖	๔
ตารางสรุปผลการใช้งบประมาณรายโครงการที่ดำเนินการในรอบ ๖ เดือน ตามแผนปฏิบัติการ ประจำปีงบประมาณ พ.ศ. ๒๕๖๖ ของ สพป.นครสวรรค์ เขต ๒	๗
สรุปผลการดำเนินงานโครงการตามแผนปฏิบัติการ ประจำปีงบประมาณ พ.ศ. ๒๕๖๖ (รอบ ๖ เดือน) ๑ ตุลาคม ๒๕๖๕ - ๓๐ มีนาคม ๒๕๖๖	๑๐

## บทสรุปสำหรับผู้บริหาร

ในปีงบประมาณ พ.ศ. ๒๕๖๖ สำนักงานเขตพื้นที่การศึกษาประถมศึกษานครสวรรค์ เขต ๒ ได้จัดทำโครงการเพื่อขับเคลื่อนภารกิจและบรรลุไว้ในแผนปฏิบัติการ จำนวน ๓๑ โครงการ และได้ดำเนินการขับเคลื่อนโครงการตามแผนปฏิบัติการอย่างต่อเนื่องตั้งแต่เริ่มต้นปีงบประมาณ พ.ศ. ๒๕๖๖ ภายใต้วงเงินงบประมาณที่ได้รับการจัดสรรจากสำนักงานคณะกรรมการการศึกษาขั้นพื้นฐาน ซึ่งมีงบประมาณที่จำกัดเอกสารรายงานการกำกับติดตามการดำเนินงานและการใช้งบประมาณประจำปี (ในรอบ ๖ เดือน) (ไตรมาสที่ ๑-๒) โดยสรุปความได้ ดังนี้

<b>๑. โครงการที่ตั้งไว้ตามแผนปฏิบัติการ ประจำปีงบประมาณ พ.ศ. ๒๕๖๖</b>	<b>จำนวน ๓๑ โครงการ</b>
๑.๑ ดำเนินการแล้วและสิ้นสุดโครงการ	จำนวน ๕ โครงการ (คิดเป็นร้อยละ ๑๖.๑๒)
๑.๒ อยู่ระหว่างดำเนินกิจกรรมตามโครงการ (ยังไม่แล้วเสร็จ)	จำนวน ๕ โครงการ (คิดเป็นร้อยละ ๑๖.๑๒)
๑.๓ ยังไม่ได้ดำเนินการ	จำนวน ๒๑ โครงการ (คิดเป็นร้อยละ ๖๗.๗๖)
<b>๒. งบประมาณที่ตั้งไว้ตามแผนปฏิบัติการ ประจำปีงบประมาณ พ.ศ. ๒๕๖๖</b>	<b>จำนวน ๕,๐๐๐,๐๐๐ บาท</b>
๒.๑ เบิกจ่ายในไตรมาสที่ ๑	จำนวน ๑,๔๑๒,๕๙๙.๙๙ บาท (คิดเป็นร้อยละ ๒๘.๒๕)
๒.๒ เบิกจ่ายในไตรมาสที่ ๒	จำนวน ๑,๒๓๔,๕๙๑.๔๖ บาท (คิดเป็นร้อยละ ๒๗.๖๙)
๒.๓ เบิกจ่ายรวมทั้งสิ้น (ไตรมาสที่ ๑-๒)	จำนวน ๒,๖๔๗,๑๙๑.๔๕ บาท (คิดเป็นร้อยละ ๕๒.๙๔)

## รายละเอียดงบประมาณ/โครงการ

\*\*\*\*\*

สำนักงานเขตพื้นที่การศึกษาประถมศึกษานครสวรรค์ เขต ๒ ได้กำหนดแนวทางการพัฒนาการศึกษา  
ประจำปีงบประมาณ พ.ศ.๒๕๖๖ มีโครงการ/งบประมาณ รายละเอียด ดังนี้

ที่	โครงการ/งบประมาณ	งบประมาณ	กลุ่มงานที่รับผิดชอบ	สถานะ
<b>กลยุทธ์ที่ ๑ การพัฒนาคุณภาพผู้เรียนและส่งเสริมการจัดการศึกษาเพื่อสร้างความสามารถในการแข่งขัน</b>		<b>๓๔๔,๘๙๐</b>		
๑	พัฒนาคุณภาพการเรียนการสอนภาษาไทยให้นักเรียนอ่านออกเขียนได้ ลายมือสวย เพื่อยกผลสัมฤทธิ์ทางการเรียนสาระภาษาไทย	๑๒๐,๐๐๐	กลุ่มนิเทศติดตามฯ	ยังไม่ได้ ดำเนินโครงการ
๒	ส่งเสริมสถานศึกษาที่เป็นสถานศึกษาต้นแบบ ตามศาสตร์พระราชทำให้เป็นโรงเรียนต้นแบบ	๑๐,๐๐๐	กลุ่มนิเทศติดตามฯ	ยังไม่ได้ ดำเนินโครงการ
๓	ส่งเสริมสนับสนุนการศึกษาตามพระบรมราโชบายในหลวงรัชกาลที่ ๑๐	๑๐,๐๐๐	กลุ่มนิเทศติดตามฯ	ยังไม่ได้ ดำเนินโครงการ
๔	ประวัติศาสตร์ หน้าที่พลเมือง คุณธรรมจริยธรรม	๙,๐๐๐	กลุ่มนิเทศ ติดตามฯ	ยังไม่ได้ ดำเนินโครงการ
๕	พัฒนาคุณภาพการศึกษาสู่ศตวรรษที่๒๑(งานศิลปหัตถกรรมนักเรียนครั้งที่ ๗๐)	๑๕๐,๐๐๐	กลุ่มนิเทศ ติดตามฯ	สิ้นสุดโครงการ
๖	ส่งเสริมโรงเรียนวิถีพุทธ	๔๕,๘๙๐	กลุ่มนิเทศ ติดตามฯ	ยังไม่ได้ ดำเนินโครงการ
๗	การประเมินคุณภาพการศึกษาขั้นพื้นฐานนักเรียนชั้นประถมศึกษาปีที่ ๓ (NT) ปีการศึกษา ๒๕๖๕ (ใช้งบประมาณจาก สพฐ.)	๐	กลุ่มนิเทศ ติดตามฯ	สิ้นสุดโครงการ
<b>กลยุทธ์ที่ ๒ ส่งเสริม สนับสนุนการพัฒนาครูและบุคลากรทางการศึกษา</b>		<b>๓๔๙,๘๑๐</b>		
๘	อบรมเชิงปฏิบัติการเพิ่มประสิทธิภาพระบบควบคุมภายในสำนักงานเขตพื้นที่การศึกษา ประถมศึกษานครสวรรค์ เขต ๒	๓๐,๐๐๐	กลุ่มอำนวยการ	สิ้นสุดโครงการ
๙	พัฒนาการจัดการศึกษาปฐมวัย	๓๗,๙๗๐	กลุ่มนิเทศติดตามฯ	ยังไม่ได้ ดำเนินโครงการ
๑๐	ประชุมเชิงปฏิบัติการพัฒนารอบหลักสูตรท้องถิ่น และหลักสูตรแกนกลางขั้นพื้นฐานพุทธศักราช ๒๕๕๑ เพื่อพัฒนาสมรรถนะผู้เรียน ปีการศึกษา ๒๕๖๖	๓๔,๘๐๐	กลุ่มนิเทศติดตามฯ	ยังไม่ได้ ดำเนินโครงการ

ที่	โครงการ/งบประมาณ	งบประมาณ	กลุ่มงานที่รับผิดชอบ	สถานะ
๑๑	พัฒนาทักษะการจัดการเรียนการสอนภาษาอังกฤษสำหรับครูผู้สอนภาษาอังกฤษ ตามกรอบมาตรฐาน CEFR	๔๖,๗๔๐	กลุ่มนิเทศติดตามฯ	ยังไม่ได้ ดำเนินโครงการ
๑๒	โรงเรียนพัฒนาตนเองทั้งระบบ (Teacher & School Quality Program NSW๒ : TSQP)	๓๖,๐๐๐	กลุ่มนิเทศติดตามฯ	ยังไม่ได้ ดำเนินโครงการ
๑๓	ส่งเสริมการพัฒนาเทคนิค วิธีการสอน นวัตกรรมจัดการเรียนรู้ คณิตศาสตร์ -วิทยาศาสตร์	๓๖,๔๐๐	กลุ่มนิเทศติดตามฯ	ยังไม่ได้ ดำเนินโครงการ
๑๔	พัฒนาบุคลิกภาพในราชการ ศิลปะการวางตนของ คนทำงาน ศิลปะการพูด การเป็นพิธีกร และการจัดพิธีการ อย่างมืออาชีพ	๓๐,๑๐๐	กลุ่มพัฒนาครูฯ	สิ้นสุดโครงการ
๑๕	ขับเคลื่อนการวัดและประเมินผลในชั้นเรียนเพื่อพัฒนา ผู้เรียน (Assessment for Learning)	๒๐,๐๐๐	กลุ่มนิเทศติดตามฯ	ยังไม่ได้ ดำเนินโครงการ
๑๖	การอบรมเชิงปฏิบัติการเพื่อเสริมสร้างและพัฒนางานตาม หลักเกณฑ์และวิธีการประเมินตำแหน่งและวิทยฐานะของ ข้าราชการครูและบุคลากรทางการศึกษา (PA)	๖๗,๘๐๐	กลุ่มบุคคล	ยังไม่ได้ ดำเนินโครงการ
๑๗	หนึ่งโรงเรียน หนึ่งครูอนามัย	๑๐,๐๐๐	กลุ่มส่งเสริมฯ	ยังไม่ได้ ดำเนินโครงการ
<b>กลยุทธ์ที่ ๓ ขยายโอกาสการเข้าถึงบริการทางการศึกษาและ การเรียนรู้อย่างมีคุณภาพ</b>		<b>๑๕,๐๐๐</b>		
๑๘	สร้างโอกาสทางการศึกษาในการติดตามช่วยเหลือเด็กตก หล่น เด็กออกกลางคัน และป้องกันไม่ให้เกิดหลุดออกจากระบบ การศึกษา	๑๕,๐๐๐	กลุ่มส่งเสริมฯ	ยังไม่ได้ ดำเนินโครงการ
๑๙	การแข่งขันกีฬา - กรีฑานักเรียน (งบสนับสนุนอื่น ๆ)	-	กลุ่มส่งเสริมฯ	ยังไม่ได้ ดำเนินโครงการ
<b>กลยุทธ์ที่ ๔ ส่งเสริมการจัดการศึกษาให้ผู้เรียนมีความปลอดภัย จากภัยทุกรูปแบบ</b>		<b>๖๕,๐๐๐</b>		
๒๐	พัฒนาคุณภาพพนักงานเจ้าหน้าที่ส่งเสริมความประพฤตินักเรียน และนักศึกษาและพัฒนาระบบดูแลช่วยเหลือ นักเรียน	๕๐,๐๐๐	กลุ่มส่งเสริมฯ (ใช้งบ สพฐ. ๒๕,๐๐๐)	ยังไม่ได้ ดำเนินโครงการ
๒๑	ส่งเสริมพัฒนาสถานศึกษาสะอาด บรรยากาศร่มรื่น น่าอยู่ น่าดู น่าเรียน และปลอดภัย	๒๐,๐๐๐	กลุ่มส่งเสริมฯ	ยังไม่ได้ ดำเนินโครงการ
๒๒	ประเมินสถานศึกษาสีขาว ปลอดภัยเสพติดและอบายมุข	๒๐,๐๐๐	กลุ่มส่งเสริมฯ	สิ้นสุดโครงการ
<b>กลยุทธ์ที่ ๕ พัฒนาระบบบริหารจัดการแบบมีส่วนร่วม</b>		<b>๔,๒๒๕,๓๐๐</b>		

ที่	โครงการ/งบประมาณ	งบประมาณ	กลุ่มงานที่รับผิดชอบ	สถานะ
๒๓	พัฒนาคุณภาพการศึกษาโดยกลุ่มโรงเรียน	๒๐๗,๖๔๐	กลุ่มนโยบายและแผน	ยังไม่ได้ ดำเนินโครงการ
๒๔	การประชุมสัมมนาการบริหารจัดการสำนักงานเขตพื้นที่การศึกษาประถมศึกษานครสวรรค์ เขต ๒	๑๐๐,๐๐๐	กลุ่มอำนวยการ	อยู่ระหว่าง ดำเนินโครงการ
๒๕	การนิเทศ ติดตามและประเมินผลการจัดการศึกษาแบบบูรณาการโดยใช้พื้นที่เป็นฐาน	๑๖๕,๕๐๐	กลุ่มนิเทศติดตามฯ	อยู่ระหว่าง ดำเนินโครงการ
๒๖	พัฒนาระบบติดตาม ตรวจสอบ ประเมินผลและนิเทศการศึกษาโดยคณะบุคคล (ก.ต.ป.น.)	๕๐,๐๐๐	กลุ่มนิเทศติดตามฯ	ยังไม่ได้ ดำเนินโครงการ
๒๗	การจัดทำแผนพัฒนาคุณภาพการศึกษาระยะ ๕ ปี (พ.ศ. ๒๕๖๖-๒๕๗๐) และแผนปฏิบัติการประจำปีงบประมาณ พ.ศ. ๒๕๖๖	๑๘๕,๖๐๐	กลุ่มนโยบายและแผน	สิ้นสุดโครงการ
๒๘	โรงเรียนแห่งความสุข(ห้องเรียนคุณภาพ ๖ มิติสู่คุณภาพการศึกษา	๒๐,๐๐๐	กลุ่มนิเทศติดตามฯ	ยังไม่ได้ ดำเนินโครงการ
๒๙	บริหารงานข้อมูลสารสนเทศอย่างมีประสิทธิภาพ	๔๙,๒๐๐	กลุ่มส่งเสริมทางไกลฯ	อยู่ระหว่าง ดำเนินโครงการ
๓๐	พัฒนาประสิทธิภาพการบริหารจัดการสำนักงานเขตพื้นที่สู่มาตรฐาน	๓,๐๐๐,๐๐๐	กลุ่มบริหารการเงินฯ	อยู่ระหว่าง ดำเนินโครงการ
๓๑	บริหารงบประมาณตามนโยบายและความจำเป็นเร่งด่วน	๔๔๗,๓๖๐	กลุ่มนโยบายและแผน	อยู่ระหว่าง ดำเนินโครงการ
รวมทั้งสิ้น		๕,๐๐๐,๐๐๐		

ตารางสรุปการใช้งบประมาณรายโครงการที่ดำเนินการในรอบ ๖ เดือน (ไตรมาสที่ ๑-๒)

วันที่ ๑ ตุลาคม ๒๕๖๕ - ๓๐ มีนาคม ๒๕๖๖

ตามแผนปฏิบัติการ ประจำปีงบประมาณ พ.ศ. ๒๕๖๖ ของ สปป.นครสวรรค์ เขต ๒

\*\*\*\*\*

ที่	โครงการ/งบประมาณ	จำนวนเงิน ที่ตั้งไว้	ขออนุมัติเบิกจ่าย ไตรมาส ๑	ขออนุมัติเบิกจ่าย ไตรมาส ๒	รวมทั้งสิ้น
<b>กลยุทธ์ที่ ๑ การพัฒนาคุณภาพผู้เรียนและส่งเสริมการจัดการศึกษาเพื่อสร้างความสามารถในการแข่งขัน</b>		<b>๓๔๔,๘๙๐</b>			
๑	พัฒนาคุณภาพการเรียนการสอนภาษาไทยให้นักเรียนอ่านออกเขียนได้ ลายมือสวย เพื่อยกผลสัมฤทธิ์ทางการเรียนสาระภาษาไทย	๑๒๐,๐๐๐	-	-	-
๒	ส่งเสริมสถานศึกษาที่เป็นสถานศึกษาต้นแบบตามศาสตร์พระราชทำให้เป็นโรงเรียนต้นแบบ	๑๐,๐๐๐	-	-	-
๓	ส่งเสริมสนับสนุนการศึกษาตามพระบรมราโชบายในหลวงรัชกาลที่ ๑๐	๑๐,๐๐๐	-	-	-
๔	ประวัติศาสตร์ หน้าที่พลเมือง คุณธรรม จริยธรรม	๙,๐๐๐	-	-	-
๕	พัฒนาคุณภาพการศึกษาสู่ศตวรรษที่ ๒๑ (งานศิลปหัตถกรรมนักเรียนครั้งที่ ๗๐)	๑๕๐,๐๐๐	๑๔๐,๑๔๐	๙,๘๖๐	๑๕๐,๐๐๐
๖	ส่งเสริมโรงเรียนวิถีพุทธ	๔๕,๘๙๐	-	-	-
๗	การประเมินคุณภาพการศึกษาขั้นพื้นฐานนักเรียน ชั้นประถมศึกษาปีที่ ๓ (NT) ปีการศึกษา ๒๕๖๕ (ใช้งบประมาณจาก สพฐ.)	๐	๐	๔,๗๖๘	๔,๗๖๘
<b>กลยุทธ์ที่ ๒ ส่งเสริม สนับสนุนการพัฒนาครูและบุคลากรทางการศึกษา</b>		<b>๓๔๙,๘๑๐</b>			
๘	อบรมเชิงปฏิบัติการเพิ่มประสิทธิภาพระบบควบคุมภายในสำนักงานเขตพื้นที่การศึกษา ประถมศึกษานครสวรรค์ เขต ๒	๓๐,๐๐๐	๒๖,๕๗๖	๐	๒๖,๕๗๖
๙	พัฒนาการจัดการศึกษาปฐมวัย	๓๗,๙๗๐	-	-	-
๑๐	ประชุมเชิงปฏิบัติการพัฒนารอบหลักสูตรท้องถิ่น และหลักสูตรแกนกลางขั้นพื้นฐาน พุทธศักราช ๒๕๕๑ เพื่อพัฒนาสมรรถนะผู้เรียน ปีการศึกษา ๒๕๖๖	๓๔,๘๐๐	-	-	-



ที่	โครงการ/งบประมาณ	จำนวนเงิน ที่ตั้งไว้	ขออนุมัติเบิกจ่าย ไตรมาส ๑	ขออนุมัติเบิกจ่าย ไตรมาส ๒	รวมทั้งสิ้น
๑๑	พัฒนาทักษะการจัดการเรียนการสอน ภาษาอังกฤษสำหรับครูผู้สอนภาษาอังกฤษ ตามกรอบมาตรฐาน CEFR	๔๖,๗๔๐	-	-	-
๑๒	โรงเรียนพัฒนาตนเองทั้งระบบ (Teacher & School Quality Program NSW๒ : TSQP)	๓๖,๐๐๐	-	-	-
๑๓	ส่งเสริมการพัฒนาเทคนิค วิธีการสอน นวัตกรรมจัดการการเรียนรู้ คณิตศาสตร์ - วิทยาศาสตร์	๓๖,๔๐๐	-	-	-
๑๔	พัฒนาบุคลิกภาพในราชการ ศิลปะการวางตน ของพนักงาน ศิลปะการพูด การเป็นพิธีกร และการจัดพิธีการ อย่างมืออาชีพ	๓๐,๑๐๐	๓๐,๑๐๐	๐	๓๐,๑๐๐
๑๕	ขับเคลื่อนการวัดและประเมินผลในชั้นเรียน เพื่อพัฒนาผู้เรียน(Assessment for Learning)	๒๐,๐๐๐	-	-	-
๑๖	การอบรมเชิงปฏิบัติการเพื่อเสริมสร้างและ พัฒนางานตามหลักเกณฑ์และวิธีการประเมิน ตำแหน่งและวิทยฐานะของข้าราชการครูและ บุคลากรทางการศึกษา (PA)	๖๗,๘๐๐	-	-	-
๑๗	หนึ่งโรงเรียน หนึ่งครูอนามัย	๑๐,๐๐๐	-	-	-
<b>กลยุทธ์ที่ ๓ ขยายโอกาสการเข้าถึงบริการทาง การศึกษาและการเรียนรู้อย่างมีคุณภาพ</b>		<b>๑๕,๐๐๐</b>			
๑๘	สร้างโอกาสทางการศึกษาในการติดตาม ช่วยเหลือเด็กตกหล่น เด็กออกกลางคัน และ ป้องกันไม่ให้เกิดหลุดออกจากระบบการศึกษา	๑๕,๐๐๐	-	-	-
๑๙	การแข่งขันกีฬา - กรีฑานักเรียน (งบสนับสนุนอื่น ๆ)	-	-	-	-
<b>กลยุทธ์ที่ ๔ ส่งเสริมการจัดการศึกษาให้ผู้เรียนมี ความปลอดภัยจากภัยทุกรูปแบบ</b>		<b>๖๕,๐๐๐</b>			
๒๐	พัฒนาคุณภาพพนักงานเจ้าหน้าที่ส่งเสริมความ ประพฤตินักเรียนและนักศึกษาและพัฒนา ระบบดูแลช่วยเหลือนักเรียน	๕๐,๐๐๐	-	-	-
๒๑	ส่งเสริมพัฒนาสถานศึกษาสะอาด บรรยากาศ ร่มรื่น น่าอยู่ น่าดู น่าเรียน และปลอดภัย	๒๐,๐๐๐	-	-	-

ที่	โครงการ/งบประมาณ	จำนวนเงิน ที่ตั้งไว้	ขออนุมัติเบิกจ่าย ไตรมาส ๑	ขออนุมัติเบิกจ่าย ไตรมาส ๒	รวมทั้งสิ้น
๒๒	ประเมินสถานศึกษาสีขาว ปลอดภัยเสพติดและ อบายมุข	๒๐,๐๐๐	๐	๑๔,๖๗๕	๑๔,๖๗๕
<b>กลยุทธ์ที่ ๕ พัฒนาระบบบริหารจัดการแบบมีส่วนร่วม</b>		<b>๔,๒๒๕,๓๐๐</b>			
๒๓	พัฒนาคุณภาพการศึกษาโดยกลุ่มโรงเรียน	๒๐๗,๖๔๐	-	-	-
๒๔	การประชุมสัมมนาการบริหารจัดการสำนักงาน เขตพื้นที่การศึกษาประถมศึกษานครสวรรค์ เขต ๒	๑๐๐,๐๐๐	๒๓,๘๘๐	๑๙,๖๘๐	๔๓,๕๖๐
๒๕	การนิเทศ ติดตามและประเมินผลการจัด การศึกษาแบบบูรณาการโดยใช้พื้นที่เป็นฐาน	๑๖๕,๕๐๐	๒๐,๐๔๐	-	๒๐,๐๔๐
๒๖	พัฒนาระบบติดตาม ตรวจสอบ ประเมินผล และนิเทศการศึกษาโดยคณะบุคคล (ก.ต.ป.น.)	๕๐,๐๐๐	๔,๓๕๐	๔,๑๐๐	๘,๔๕๐
๒๗	การจัดทำแผนพัฒนาคุณภาพการศึกษาระยะ ๕ ปี (พ.ศ. ๒๕๖๖-๒๕๗๐) และแผนปฏิบัติการ ประจำปี งบประมาณ พ.ศ. ๒๕๖๖	๑๘๕,๖๐๐	๑๖๒,๓๓๐	๐	๑๖๒,๓๓๐
๒๘	โรงเรียนแห่งความสุข(ห้องเรียนคุณภาพ ๖ มิติสู่ คุณภาพการศึกษา	๒๐,๐๐๐	-	-	-
๒๙	บริหารงานข้อมูลสารสนเทศอย่างประสิทธิภาพ	๔๙,๒๐๐	๐	๒๒,๘๐๐	๒๒,๘๐๐
๓๐	พัฒนาประสิทธิภาพการบริหารจัดการ สำนักงานเขตพื้นที่สุมาตราฐาน	๓,๐๐๐,๐๐๐	๘๑๔,๗๑๗.๙๙	๘๔๙,๓๔๗.๔๖	๑,๖๖๔,๐๖๕.๔๕
๓๑	บริหารงบประมาณตามนโยบายและความ จำเป็นเร่งด่วน	๔๔๗,๓๖๐	๑๙๐,๔๖๖	๓๐๙,๓๖๑	๔๙๙,๘๒๗
<b>รวมทั้งสิ้น</b>		<b>๕,๐๐๐,๐๐๐</b>	<b>๑,๔๑๒,๕๙๙.๙๙</b>	<b>๑,๒๓๔,๕๙๑.๔๖</b>	<b>๒,๖๔๗,๑๙๑.๔๕</b>
<b>คิดเป็นร้อยละ</b>		<b>๑๐๐</b>	<b>๒๘.๒๕</b>	<b>๒๗.๖๙</b>	<b>๕๒.๙๔</b>

## สรุปผลการดำเนินงานโครงการตามแผนปฏิบัติการ ประจำปีงบประมาณ พ.ศ. ๒๕๖๖

(รอบ ๖ เดือน) ๑ ตุลาคม ๒๕๖๕ – ๓๐ มีนาคม ๒๕๖๖

ที่	ชื่อโครงการ	งบประมาณตามแผน (บาท)	งบประมาณที่เบิกจ่าย (บาท)	กิจกรรมที่ตั้งไว้ (ไตรมาสที่ ๑-๒) ตามแผน	ผลการดำเนินงาน	ปัญหา/อุปสรรค	ข้อเสนอแนะ
๑	พัฒนาคุณภาพการเรียนการสอนภาษาไทยให้นักเรียนอ่านออกเขียนได้ ลายมือสวย เพื่อยกผลสัมฤทธิ์ทางการเรียนสาระภาษาไทย	๑๒๐,๐๐๐	ไม่มีงบฯ ในโครงการที่ดำเนินการเบิกจ่ายในไตรมาสที่ ๑-๒	-	การจัดกิจกรรมตามโครงการมีการเปลี่ยนแปลงจากที่กำหนดไว้ เนื่องจากข้อจำกัดในด้านงบประมาณ	-	-
๒	ส่งเสริมสถานศึกษาที่เป็นสถานศึกษาต้นแบบตามศาสตร์พระราชทำให้เป็นโรงเรียนต้นแบบ	๑๐,๐๐๐	ไม่มีงบฯ ในโครงการที่ดำเนินการเบิกจ่ายในไตรมาสที่ ๑-๒	-	การจัดกิจกรรมตามโครงการมีการเปลี่ยนแปลงจากที่กำหนดไว้ เนื่องจากข้อจำกัดในด้านงบประมาณ	-	-
๓	ส่งเสริมสนับสนุนการศึกษาตามพระบรมราโชบายในหลวงรัชกาลที่ ๑๐	๑๐,๐๐๐	ไม่มีงบฯ ในโครงการที่ดำเนินการเบิกจ่ายในไตรมาสที่ ๑-๒	-	การจัดกิจกรรมตามโครงการมีการเปลี่ยนแปลงจากที่กำหนดไว้ เนื่องจากข้อจำกัดในด้านงบประมาณ	-	-
๔	ประวัติศาสตร์ หน้าที่พลเมือง คุณธรรม จริยธรรม	๙,๐๐๐	ไม่มีงบฯ ในโครงการที่ดำเนินการเบิกจ่าย	-	การจัดกิจกรรมตามโครงการมีการเปลี่ยนแปลงจากที่กำหนดไว้ เนื่องจากข้อจำกัดในด้านงบประมาณ	-	-

ที่	ชื่อโครงการ	งบประมาณตามแผน (บาท)	งบประมาณที่เบิกจ่าย (บาท)	กิจกรรมที่ตั้งไว้ (ไตรมาสที่ ๑-๒) ตามแผน	ผลการดำเนินงาน	ปัญหา/อุปสรรค	ข้อเสนอแนะ
			ในไตรมาสที่ ๑-๒				
๕	พัฒนาคุณการศึกษาสู่ศตวรรษที่ ๒๑ (งานศิลปหัตถกรรมนักเรียน ครั้งที่ ๗๐)	๑๕๐,๐๐๐	๑๕๐,๐๐๐	<p>กิจกรรมที่ ๑ แข่งขันระดับกลุ่มโรงเรียน</p> <p>กิจกรรมที่ ๒ แข่งขันระดับเขตพื้นที่การศึกษา</p> <p>กิจกรรมที่ ๓ แข่งขันระดับภาคเหนือ (ประเทศ)</p>	<p>กิจกรรมที่ ๑ สพป.นว.๒ ดำเนินการประชุมคณะกรรมการในระดับกลุ่มโรงเรียน เพื่อกำหนดวันที่ในการแข่งขันของแต่ละกลุ่มโรงเรียนและชนิดของการแข่งขัน โดยมีชนิดของกิจกรรมที่จัดส่งแข่งขัน ๒๑๔ กิจกรรม โดย สพป.นว.๒ มีการสนับสนุนงบประมาณให้กับกลุ่มโรงเรียนไปดำเนินการจัดการแข่งขัน</p> <p>กิจกรรมที่ ๒ สพป.นว.๒ ดำเนินการจัดการแข่งขันเพื่อคัดเลือกผู้แทนในแต่ละประเภทโดยแจ้งผลคะแนนให้กับโรงเรียนที่ได้รับการคัดเลือกเป็นตัวแทนของ สพป.นว.๒ ทราบเพื่อเข้าร่วมการแข่งขันงานศิลปะ หัตถกรรม ครั้งที่ ๗๐ จ.น่าน</p> <p>กิจกรรมที่ ๓ ผลการแข่งขันงานศิลปะ หัตถกรรม ครั้งที่ ๗๐ จ.น่าน ในภาพรวมเหรียญรางวัลและลำดับที่ของ สพป.นว.๒ ดังนี้</p> <ol style="list-style-type: none"> <li>๑. ลำดับที่ ๑๖ ของภาคเหนือ</li> <li>๒. เหรียญทอง จำนวน ๑๒๑ เหรียญ</li> <li>๓. เหรียญเงิน จำนวน ๔๖ เหรียญ</li> <li>๔. เหรียญทองแดง ๓๑ เหรียญ</li> </ol> <p><b>เหรียญรวม ๑๙๘ เหรียญ</b></p>	งบประมาณที่ได้รับจัดสรรจาก สพฐ. มีจำนวนจำกัด	ควรพิจารณาจัดสรรฯ เพิ่มขึ้น

ที่	ชื่อโครงการ	งบประมาณตามแผน (บาท)	งบประมาณที่เบิกจ่าย (บาท)	กิจกรรมที่ตั้งไว้ (ไตรมาสที่ ๑-๒) ตามแผน	ผลการดำเนินงาน	ปัญหา/อุปสรรค	ข้อเสนอแนะ
๖	ส่งเสริมโรงเรียนวิถีพุทธ	๔๕,๘๙๐	ไม่มีงบฯ ในโครงการที่ดำเนินการเบิกจ่ายในไตรมาสที่ ๑-๒	-	ไม่มีกิจกรรมในโครงการที่กำหนดให้ต้องดำเนินการในไตรมาสที่ ๑-๒	-	-
๗	การประเมินคุณภาพการศึกษาขั้นพื้นฐานนักเรียน ชั้นประถมศึกษาปีที่ ๓ (NT) ปีการศึกษา ๒๕๖๕ (งบประมาณจาก สพฐ.)	๐	๔,๗๕๘	<p><b>กิจกรรมที่ ๑</b> แต่งตั้งคณะทำงานระดับเขตพื้นที่การศึกษา ซึ่งในระดับศูนย์สอบ และโรงเรียนซึ่งจัดเป็นสนามสอบ</p> <p><b>กิจกรรมที่ ๒</b> จัดทำแบบประเมินคุณภาพผู้เรียน (NT) (ข้อสอบ)</p>	<p><b>กิจกรรมที่ ๑</b> แต่งตั้งคณะทำงานระดับเขตพื้นที่การศึกษา ซึ่งเป็นระดับศูนย์สอบ และโรงเรียนซึ่งจัดเป็นสนามสอบผู้รับผิดชอบโครงการขออนุมัติดำเนินกิจกรรมตามโครงการการบริหารจัดการประเมินคุณภาพผู้เรียน NT ชั้นประถมศึกษาปีที่ ๓ ปีการศึกษา ๒๕๖๕ เสนอต่อผู้บังคับบัญชา (บันทึกข้อความขออนุมัติดำเนินกิจกรรมตามโครงการฯ กลุ่มนิเทศ ติดตามและประเมินผลการจัดการศึกษา ลงวันที่ ๒ มีนาคม ๒๕๖๖ ซึ่งได้รับการอนุมัติลงนามในคำสั่งจากผู้บังคับบัญชา</p> <p><b>กิจกรรมที่ ๒</b> ผู้รับผิดชอบโครงการขออนุมัติดำเนินกิจกรรมตามโครงการการบริหารจัดการประเมินคุณภาพผู้เรียน NT ชั้นประถมศึกษาปีที่ ๓ ปีการศึกษา ๒๕๖๔ โดยเสนอต่อผู้บังคับบัญชา (บันทึกข้อความขออนุมัติโครงการกลุ่มนิเทศ ติดตามและประเมินผลการจัดการศึกษา ให้ดำเนิน</p>	ไม่มี	ไม่มี

ที่	ชื่อโครงการ	งบประมาณตามแผน (บาท)	งบประมาณที่เบิกจ่าย (บาท)	กิจกรรมที่ตั้งไว้ (ไตรมาสที่ ๑-๒) ตามแผน	ผลการดำเนินงาน	ปัญหา /อุปสรรค	ข้อเสนอแนะ
				<p><b>กิจกรรมที่ ๓</b> ประชุมชี้แจงการดำเนินการจัดการประเมินคุณภาพผู้เรียน (NT) ระดับชั้นประถมศึกษาปีที่ ๓ ให้กับผู้บริหารโรงเรียน</p> <p><b>กิจกรรมที่ ๔</b> ดำเนินการจัดการประเมินคุณภาพผู้เรียน (NT)</p>	<p>กิจกรรมจัดทำแบบประเมินคุณภาพผู้เรียน (ข้อสอบ)</p> <p><b>กิจกรรมที่ ๓</b> ประชุมชี้แจงการดำเนินการจัดการประเมินคุณภาพผู้เรียน (NT) ระดับชั้นประถมศึกษาปีที่ ๓ ให้กับผู้บริหารโรงเรียนผู้รับผิดชอบโครงการดำเนินการจัดประชุมชี้แจงเรื่องการประเมินคุณภาพผู้เรียน NT ระดับชั้นประถมศึกษาปีที่ ๓ ให้กับผู้บริหารโรงเรียนในวาระการประชุมผู้บริหารโรงเรียนทั้งหมด ๑๔๔ โรงเรียน ในวันที่ ๓ มีนาคม ๒๕๖๖ ณ หอประชุม เขาหลวง สพป.นว.๒ ซึ่งผู้บริหารได้รับทราบถึงแนวทาง ในการประเมินคุณภาพผู้เรียน และสามารถนำไปปฏิบัติได้อย่างมีประสิทธิภาพ</p> <p><b>กิจกรรมที่ ๔</b> ดำเนินการจัดการประเมินคุณภาพผู้เรียน (NT) ดำเนินการจัดการประเมินคุณภาพผู้เรียน NT ตามกำหนดการในวันที่ ๑๕ มี.ค. ๖๖ โดยมีโรงเรียนที่เป็นสนามสอบจำนวน ๑๔๔ โรงเรียน ดำเนิน การจัดสอบ ให้กับนักเรียนที่สมัครใจเข้ารับการประเมิน จำนวนทั้งสิ้น ๑,๖๘๐ คน โดยมีการบริหารจัดการด้านการจัดสอบจากศูนย์สอบ (สพป.นว.๒) มีคณะกรรมการตรวจเยี่ยม</p>		

ที่	ชื่อโครงการ	งบประมาณตามแผน (บาท)	งบประมาณที่เบิกจ่าย (บาท)	กิจกรรมที่ตั้งไว้ (ไตรมาสที่ ๑-๒) ตามแผน	ผลการดำเนินงาน	ปัญหา/อุปสรรค	ข้อเสนอแนะ
				<p>กิจกรรมที่ ๕ จัดประชุมปฏิบัติการเพื่อสังเคราะห์ผลการประเมินคุณภาพผู้เรียน (NT) และสรุปรายงานผลการประเมิน</p>	<p>สนามสอบ ซึ่งผลการดำเนินการด้านการบริหารจัดการทดสอบดำเนินไปด้วยความเรียบร้อย สนามสอบจัดสอบเสร็จสิ้นและนำเสนอข้อสอบกระดาษคำตอบส่งศูนย์สอบภายในระยะเวลาที่กำหนดครบทุกสนามสอบ</p> <p>กิจกรรมที่ ๕ จัดประชุมปฏิบัติการเพื่อสังเคราะห์ผลการประเมินคุณภาพผู้เรียน (NT) Ffp เชิญคณะครูผู้สอน ที่มีความรู้ความชำนาญ ในการจัดการเรียนการสอน วิชา ภาษาไทยและวิชาคณิตศาสตร์ จำนวน ๓๖ คน เข้าร่วมประชุม ในวันที่ ๒๐-๒๑ มี.ค. ๖๖ ณ สพป.นว.๒ เพื่อร่วมกันวิเคราะห์ผลการทดสอบของนักเรียนในสังกัดจำนวน ๑,๖๘๐ คน โดยแบ่งเป็น ๒ วิชา คือ วิชาภาษาไทย และวิชาคณิตศาสตร์ ซึ่งผลการประชุมปฏิบัติการ ทำให้สามารถวิเคราะห์ข้อมูลที่เป็นสารสนเทศในด้านการประเมินคุณภาพผู้เรียนจำแนกนักเรียนเป็นรายบุคคล โรงเรียนและภาพรวมในระดับเขตพื้นที่การศึกษา เพื่อให้โรงเรียนสามารถนำข้อมูลที่ได้ไปใช้วางแผนในการพัฒนาคุณภาพการศึกษาด้านการอ่าน เขียน และการคิดต่อไป</p>		

ที่	ชื่อโครงการ	งบประมาณตามแผน (บาท)	งบประมาณที่เบิกจ่าย (บาท)	กิจกรรมที่ตั้งไว้ (ไตรมาสที่ ๑-๒) ตามแผน	ผลการดำเนินงาน	ปัญหา/อุปสรรค	ข้อเสนอแนะ
๘	การอบรมเชิงปฏิบัติการเพิ่มประสิทธิภาพระบบควบคุมภายใน สพป. นครสวรรค์ เขต ๒	๓๐,๐๐๐	๒๖,๕๗๖	อบรมเพิ่มประสิทธิภาพระบบควบคุมภายใน สพป.นครสวรรค์ เขต ๒	ดำเนินการจัดการอบรมและจัดทำรายงานตามหลักเกณฑ์กระทรวง การคลังว่าด้วยมาตรฐานและหลักเกณฑ์ปฏิบัติการควบคุมภายในสำหรับหน่วยงานของรัฐ พ.ศ.๒๕๖๑ ให้กับบุคลากรของโรงเรียนทุกโรงเรียน และบุคลากรของกลุ่ม/หน่วยภายใน สพป.นครสวรรค์ เขต ๒ ซึ่งที่ผ่านมา สพป.นครสวรรค์ เขต ๒ ซึ่งเป็นหน่วยงานที่ต้องรวบรวมข้อมูลจากหน่วยงานในสังกัดสรุปผลและรายงานไปยังหน่วยงานที่เกี่ยวข้อง โดยที่ผ่านมาอาจมีการเปลี่ยนแปลงบุคลากรผู้รับผิดชอบ หรือมีความเข้าใจที่คาดเคลื่อน จึงได้ดำเนินการจัดทำโครงการนี้ ซึ่งผลจากการอบรม ผู้เข้ารับการอบรมมีองค์ความรู้ในการวิเคราะห์สภาพปัญหา และกำหนดขั้นตอนในการลดความเสี่ยงภายในของโรงเรียน กลุ่ม/หน่วยให้น้อยที่สุดจนสามารถควบคุมได้ โดยจะมีการประเมินรายงานที่ตรงเรียน กลุ่ม/หน่วยรายงานมาในสิ้นปีงบประมาณ พ.ศ. ๒๕๖๖	ไม่มี	ไม่มี
๙	พัฒนาการจัดการศึกษาปฐมวัย	๓๗,๙๗๐	ไม่มีงบฯ ในโครงการที่ดำเนินการเบิกจ่าย	-	การจัดกิจกรรมตามโครงการมีการเปลี่ยนแปลงจากที่กำหนดไว้ เนื่องจากข้อจำกัดในด้านงบประมาณ	-	-



ที่	ชื่อโครงการ	งบประมาณตามแผน (บาท)	งบประมาณที่เบิกจ่าย (บาท)	กิจกรรมที่ตั้งไว้ (ไตรมาสที่ ๑-๒) ตามแผน	ผลการดำเนินงาน	ปัญหา/อุปสรรค	ข้อเสนอแนะ
			ในไตรมาสที่ ๑-๒				
๑๐	ประชุมเชิงปฏิบัติการพัฒนากรอบหลักสูตรท้องถิ่น และหลักสูตรแกนกลางขั้นพื้นฐาน พุทธศักราช ๒๕๕๑ เพื่อพัฒนาสมรรถนะผู้เรียน ปีการศึกษา ๒๕๖๖	๓๔,๘๐๐	ไม่มีงบฯ ในโครงการที่ดำเนินการเบิกจ่ายในไตรมาสที่ ๑-๒	-	การจัดกิจกรรมตามโครงการมีการเปลี่ยนแปลงจากที่กำหนดไว้ เนื่องจากข้อจำกัดในด้านงบประมาณ	-	-
๑๑	พัฒนาทักษะการจัดการเรียนการสอนภาษาอังกฤษสำหรับครูผู้สอนภาษาอังกฤษตามกรอบมาตรฐาน CEFR	๔๖,๗๔๐	ไม่มีงบฯ ในโครงการที่ดำเนินการเบิกจ่ายในไตรมาสที่ ๑-๒	-	การจัดกิจกรรมตามโครงการมีการเปลี่ยนแปลงจากที่กำหนดไว้ เนื่องจากข้อจำกัดในด้านงบประมาณ	-	-
๑๒	โรงเรียนพัฒนาตนเอง ทั้งระบบ (Teacher & School Quality Program NSW๒ : TSQP)	๓๖,๐๐๐	ไม่มีงบฯ ในโครงการที่ดำเนินการเบิกจ่ายในไตรมาสที่ ๑-๒	-	การจัดกิจกรรมตามโครงการมีการเปลี่ยนแปลงจากที่กำหนดไว้ เนื่องจากข้อจำกัดในด้านงบประมาณ	-	-
๑๓	ส่งเสริมการพัฒนาเทคนิค วิธีการสอน นวัตกรรมจัดการ	๓๖,๔๐๐	ไม่มีงบฯ ในโครงการ	-	การจัดกิจกรรมตามโครงการมีการเปลี่ยนแปลงจากที่กำหนดไว้ เนื่องจากข้อจำกัดในด้านงบประมาณ	-	-

ที่	ชื่อโครงการ	งบประมาณตามแผน (บาท)	งบประมาณที่เบิกจ่าย (บาท)	กิจกรรมที่ตั้งไว้ (ไตรมาสที่ ๑-๒) ตามแผน	ผลการดำเนินงาน	ปัญหา /อุปสรรค	ข้อเสนอแนะ
	เรียนรู้ คณิตศาสตร์ – วิทยาศาสตร์		ที่ดำเนินการเบิกจ่ายในไตรมาสที่ ๑-๒				
๑๔	พัฒนาบุคลิกภาพในราชการ ศิลปะการวางตนของคนทำงาน ศิลปะการพูด การเป็นพิธีกร และการจัดพิธีการอย่างมืออาชีพ	๓๐,๑๐๐	๓๐,๑๐๐	อบรมข้าราชการครูและบุคลากรทางการศึกษา จำนวน ๑๒๐ คน	สพ.น.ว.๒ ดำเนินการจัดการอบรมเพื่อพัฒนาข้าราชการครูบุคลากรทางการศึกษาในสังกัด สพ.น.นครสวรรค์ เขต ๒ มีความรู้ความสามารถ มีทักษะ มีความเข้าใจในมีความรู้ความเข้าใจถึงบุคลิกภาพที่เป็นจุดด้อยและจุดเด่นของตนเองและสามารถนำความรู้ที่ได้รับไปปรับพัฒนาบุคลิกภาพของตนเองให้เหมาะสมและดียิ่งขึ้น เมื่อวันที่ ๒๑ พ.ย. ๖๕ ณ หอประชุมเขาหลวง	ไม่มี	ไม่มี
๑๕	ขับเคลื่อนการวัดและประเมินผลในชั้นเรียน เพื่อพัฒนาผู้เรียน (Assessment for Learning)	๒๐,๐๐๐	ไม่มีงบฯ ในโครงการที่ดำเนินการเบิกจ่ายในไตรมาสที่ ๑-๒	-	การจัดกิจกรรมตามโครงการมีการเปลี่ยนแปลงจากที่กำหนดไว้ เนื่องจากข้อจำกัดในด้านงบประมาณ	-	-
๑๖	การอบรมเชิงปฏิบัติการเพื่อเสริมสร้างและพัฒนางานตามหลักเกณฑ์และวิธีการประเมินตำแหน่งและวิทยฐานะของ	๖๗,๘๐๐	ไม่มีงบฯ ในโครงการที่ดำเนินการเบิกจ่ายในไตรมาสที่ ๑-๒	-	การจัดกิจกรรมตามโครงการมีการเปลี่ยนแปลงจากที่กำหนดไว้ เนื่องจากข้อจำกัดในด้านงบประมาณ	-	-

ที่	ชื่อโครงการ	งบประมาณตามแผน (บาท)	งบประมาณที่เบิกจ่าย (บาท)	กิจกรรมที่ตั้งไว้ (ไตรมาสที่ ๑-๒) ตามแผน	ผลการดำเนินงาน	ปัญหา /อุปสรรค	ข้อเสนอแนะ
	ข้าราชการครูและบุคลากรทางการศึกษา (PA)						
๑๗	หนึ่งโรงเรียน หนึ่งครูอนามัย	๑๐,๐๐๐	ไม่มีงบฯ ในโครงการที่ดำเนินการเบิกจ่ายในไตรมาสที่ ๑-๒	-	ไม่มีกิจกรรมในโครงการที่กำหนดให้ต้องดำเนินการในไตรมาสที่ ๑-๒	-	-
๑๘	สร้างโอกาสทางการศึกษาในการติดตามช่วยเหลือเด็กตกหล่น เด็กออกกลางคัน และป้องกันไม่ให้หลุดออกจากระบบการศึกษา	๑๕,๐๐๐	ไม่มีงบฯ ในโครงการที่ดำเนินการเบิกจ่ายในไตรมาสที่ ๑-๒	-	การจัดกิจกรรมตามโครงการมีการเปลี่ยนแปลงจากที่กำหนดไว้ เนื่องจากข้อจำกัดในด้านงบประมาณ	-	-
๑๙	การแข่งขันกีฬา – กรีฑานักเรียน (งบสนับสนุนอื่น ๆ)	-	ไม่มีงบฯ ในโครงการที่ดำเนินการเบิกจ่ายในไตรมาสที่ ๑-๒	-	ไม่มีกิจกรรมในโครงการที่กำหนดให้ต้องดำเนินการในไตรมาสที่ ๑-๒	-	-
๒๐	พัฒนาคุณภาพพนักงานเจ้าหน้าที่ส่งเสริมความประพฤตินักเรียนและนักศึกษาและพัฒนา	๕๐,๐๐๐	ไม่มีงบฯ ในโครงการที่ดำเนินการเบิกจ่าย	-	ไม่มีกิจกรรมในโครงการที่กำหนดให้ต้องดำเนินการในไตรมาสที่ ๑-๒	-	-

ที่	ชื่อโครงการ	งบประมาณตามแผน (บาท)	งบประมาณที่เบิกจ่าย (บาท)	กิจกรรมที่ตั้งไว้ (ไตรมาสที่ ๑-๒) ตามแผน	ผลการดำเนินงาน	ปัญหา /อุปสรรค	ข้อเสนอแนะ
	ระบบดูแลช่วยเหลือนักเรียน		ในไตรมาสที่ ๑-๒				
๒๑	ส่งเสริมพัฒนาสถานศึกษาสะอาด บรรยากาศร่มรื่น น่าอยู่น่าดู น่าเรียน และปลอดภัย	๒๐,๐๐๐	ไม่มีงบฯ ในโครงการที่ดำเนินการเบิกจ่ายในไตรมาสที่ ๑-๒	-	การจัดกิจกรรมตามโครงการมีการเปลี่ยนแปลงจากที่กำหนดไว้ เนื่องจากข้อจำกัดในด้านงบประมาณ	-	-
๒๒	ประเมินสถานศึกษาสีขาว ปลอดภัย เสพติด และอบายมุข	๒๐,๐๐๐	๑๔,๖๗๕	<p><b>กิจกรรมที่ ๑</b> ประชุมคณะกรรมการและคณะทำงานประเมินโครงการสถานศึกษาสีขาว เพื่อให้ทราบถึงแนวทางหลักเกณฑ์การประเมิน</p> <p><b>กิจกรรมที่ ๒</b> ประเมินสถานศึกษาในสังกัดที่ขอรับการประเมินเป็นสถานศึกษาสีขาว ปลอดภัย เสพติดและอบายมุข</p>	<p>กิจกรรมที่ ๑ สพป.นครสวรรค์ เขต ๒ ได้แต่งตั้งคณะกรรมการประเมินสถานศึกษาสีขาว ปลอดภัย เสพติดและอบายมุข โดยดำเนินการประชุมคณะกรรมการฯ ในวันที่ ๑๖ มีนาคม ๒๕๖๖ เพื่อวางแผนการดำเนินงาน การเตรียมความพร้อมการประเมินและให้ทราบถึงแนวทาง หลักเกณฑ์การประเมินตามที่กระทรวงศึกษาธิการกำหนด</p> <p><b>กิจกรรมที่ ๒</b> ดำเนินการออกประเมินสถานศึกษาในสังกัดที่มีความพร้อมในการขอรับการประเมินเพื่อเป็นสถานศึกษาสีขาว ปลอดภัย เสพติดและอบายมุข จำนวน ๙ โรงเรียน ในระหว่างวันที่ ๒๐ - ๒๔ มีนาคม ๒๕๖๖ ได้แก่</p> <p>ระดับเงิน</p> <p>๑. โรงเรียนบ้านจิวแบ้</p>	ไม่มี	ไม่มี

ที่	ชื่อโครงการ	งบประมาณตามแผน (บาท)	งบประมาณที่เบิกจ่าย (บาท)	กิจกรรมที่ตั้งไว้ (ไตรมาสที่ ๑-๒) ตามแผน	ผลการดำเนินงาน	ปัญหา/อุปสรรค	ข้อเสนอแนะ
					๒. โรงเรียนวัดประสาธวิถิ ๓. โรงเรียนวัดหนองตาจู ๔. โรงเรียนบ้านตลิ่งสูงสามัคคี ๕. โรงเรียนวัดสังฆวิถิ ๖. ราษฎร์ร่วมสามัคคี ระดับทอง ๑. โรงเรียนวัดหนองปลาไหล ๒. โรงเรียนบ้านหนองขำนาญ ๓. โรงเรียนอนุบาลแม่वंก (บ้านมฤคทายวัน)		
๒๓	พัฒนาคุณภาพการศึกษาโดยกลุ่มโรงเรียน	๒๐๗,๖๔๐	ไม่มีงบฯ ในโครงการที่ดำเนินการเบิกจ่ายในไตรมาสที่ ๑-๒	-	มีการแจ้งให้กลุ่มโรงเรียนจัดทำโครงการเพื่อขอรับความเห็นชอบ ตามงบประมาณที่ได้แจ้งจัดสรรให้กับกลุ่มโรงเรียน ซึ่งยังไม่มีกลุ่มโรงเรียนเสนอโครงการ เพื่อขอรับความเห็นชอบและดำเนินการ	-	-
๒๔	การประชุมสัมมนาการบริหารสพป.นครสวรรค์ เขต ๒	๑๐๐,๐๐๐	๔๓,๕๖๐	<b>กิจกรรมที่ ๑</b> จัดประชุมผู้บริหารการศึกษา ผู้บริหารสถานศึกษาและบุคลากรในสังกัด	<b>กิจกรรมที่ ๑</b> มีการจัดการประชุมผู้บริหารการศึกษา ผู้บริหารสถานศึกษา ครูและบุคลากรทางการศึกษาในสังกัด สพป.นว.๒ จำนวน จำนวน ๖ ครั้ง ( <b>ครั้งที่ ๑</b> วันที่ ๑๒ ต.ค. ๖๕, <b>ครั้งที่ ๒</b> วันที่ ๑๔ พ.ย. ๖๕ และ <b>ครั้งที่ ๓</b> วันที่ ๑๔ ธ.ค. ๖๕, <b>ครั้งที่ ๔</b> วันที่ ๑๒ ม.ค. ๖๖, <b>ครั้งที่ ๕</b> วันที่ ๒๒ ก.พ. ๖๖ และ <b>ครั้งที่ ๖</b> วันที่ ๘ มี.ค. ๖๖) หอประชุม เขาหลวง สพป.นว.๒ ซึ่งผลที่ได้รับ คือ	ไม่มี	ไม่มี

ที่	ชื่อโครงการ	งบประมาณตามแผน (บาท)	งบประมาณที่เบิกจ่าย (บาท)	กิจกรรมที่ตั้งไว้ (ไตรมาสที่ ๑-๒) ตามแผน	ผลการดำเนินงาน	ปัญหา/อุปสรรค	ข้อเสนอแนะ
				<p><b>กิจกรรมที่ ๒</b> ประชุมผู้บริหารการศึกษา ผู้อำนวยการกลุ่ม/หน่วย และข้าราชการครูและบุคลากรทางการศึกษา</p>	<p>ผู้บริหารสถานศึกษา ครูและบุคลากรทางการศึกษา สามารถนำนโยบายจากกระทรวง ศึกษาธิการ สพฐ. สพป.น.๒ ไปปฏิบัติ ปรับปรุงและพัฒนาการศึกษาอย่างมีประสิทธิภาพมากยิ่งขึ้น ผู้เรียนเกิดทักษะการเรียนรู้ที่มีความหลากหลาย</p> <p><b>กิจกรรมที่ ๒</b> ประชุมบุคลากร สพป.น.๒ ๖๘ คน จำนวน ๑ ครั้ง (วันที่ ๒๘ มี.ค. ๖๖) เพื่อแจ้งแนวนโยบายของ สพฐ. รวมทั้งเตรียมการรับการประเมินในการติดตามประเมินผลการบริหารจัดการศึกษา และมาตรฐาน สพท. ประจำปีงบประมาณ พ.ศ. ๒๕๖๖ ให้กับบุคลากรที่เกี่ยวข้องในแต่ละตัวชี้วัด</p>		
๒๕	การนิเทศ ติดตามและประเมินผลการจัดการศึกษาแบบบูรณาการโดยใช้พื้นที่เป็นฐาน	๑๖๕,๕๐๐	๒๐,๐๔๐	<p><b>กิจกรรมที่ ๑</b> ติดตามตรวจเยี่ยมการเปิดภาคเรียนที่ ๒/๒๕๖๕</p>	<p><b>กิจกรรมที่ ๑</b> ดำเนินการนิเทศ ติดตามการเปิดภาคเรียนที่ ๒ ปีการศึกษา ๒๕๖๕ จำนวน ๑๔๔ โรงเรียน ระหว่างวันที่ ๑๔-๑๘ พฤศจิกายน ๒๕๖๕ เพื่อให้การแนะนำโรงเรียนให้มีความพร้อมสำหรับการจัดการเรียนการสอนในด้านต่างๆ ทุกด้าน มีผลการนิเทศโดยสรุป คือ โรงเรียนในสังกัดทุกโรงเรียนมีความพร้อมในการจัดการศึกษา ทั้งด้านอาคาร สถานที่ ครู อุปกรณ์การเรียนการสอน และการจัดการเรียนการสอน</p>	ไม่มี	ไม่มี

ที่	ชื่อโครงการ	งบประมาณตามแผน (บาท)	งบประมาณที่เบิกจ่าย (บาท)	กิจกรรมที่ตั้งไว้ (ไตรมาสที่ ๑-๒) ตามแผน	ผลการดำเนินงาน	ปัญหา/อุปสรรค	ข้อเสนอแนะ
				<p><b>กิจกรรมที่ ๒</b> นิเทศ</p> <p>ติดตาม ประเมินผลการจัดการศึกษาภาคเรียนที่ ๒/๒๕๖๕</p>	<p>สามารถรองรับการเปิดภาคเรียนที่ ๒ ปีการศึกษา ๒๕๖๕ ได้เป็นอย่างดี</p> <p><b>กิจกรรมที่ ๒</b></p> <p>สพป.นครสวรรค์ เขต ๒ ได้ดำเนินการนิเทศ ติดตามการทดสอบการอ่านระดับชั้นประถมศึกษาปีที่ ๑ และ ๒ ตลอดจนการประเมินคุณภาพผู้เรียนระดับชั้นประถมศึกษาปีที่ ๓ มีโรงเรียนในสังกัดที่ได้รับการนิเทศ จำนวน ๗๐ โรงเรียน ซึ่งคณะนิเทศได้ให้คำแนะนำ และข้อเสนอแนะต่างๆ เพื่อพัฒนาคุณภาพการบริหารจัดการศึกษาส่งผลให้โรงเรียนที่ได้รับการนิเทศ ได้รับคำแนะนำ ข้อเสนอแนะจากกระบวนการนิเทศ รวมทั้งนำไปใช้เป็นแนวทาง</p>		
๒๖	พัฒนาระบบติดตามตรวจสอบ ประเมินผล และนิเทศการศึกษาโดยคณะบุคคล (ก.ต.ป.น.)	๕๐,๐๐๐	๘,๔๕๐	<p><b>กิจกรรม</b> ประชุมคณะกรรมการติดตามตรวจสอบประเมินผลฯ เพื่อวางแผนกำหนดกรอบแนวทางในการติดตามและพัฒนาคุณภาพการศึกษาของโรงเรียนในสังกัด</p>	<p><b>กิจกรรม</b></p> <p>ดำเนินการจัดประชุมคณะกรรมการติดตามประเมินผลและนิเทศการศึกษา (ก.ต.ป.น.) ประจำภาคเรียนที่ ๒/๒๕๖๕ ในวันที่ ๑ พฤศจิกายน ๒๕๖๕ คณะกรรมการมีจำนวน ๙ คน ณ สพป.นครสวรรค์ เขต ๒ มีผลการประชุมคือ ได้มีการสรุปข้อตกลงเกี่ยวกับแนวทาง ขั้นตอนเอกสารหลักฐาน และการจัดแบ่งกลุ่มออกนิเทศและร่วมกันกำหนดช่วงเวลาการออกนิเทศโรงเรียนใน</p>	ไม่มี	ไม่มี

ที่	ชื่อโครงการ	งบประมาณตามแผน (บาท)	งบประมาณที่เบิกจ่าย (บาท)	กิจกรรมที่ตั้งไว้ (ไตรมาสที่ ๑-๒) ตามแผน	ผลการดำเนินงาน	ปัญหา/อุปสรรค	ข้อเสนอแนะ
					<p>สังกัด เปิดภาคเรียนที่ ๒/๒๕๖๕ โดยออกนิเทศในระหว่างวันที่ ๑๔-๑๘ พฤศจิกายน ๒๕๖๕ และคณะกรรมการติดตามประเมินผลและนิเทศการศึกษา (ก.ต.ป.น.) ร่วมกับศึกษานิเทศก์และบุคลากร สพป. นครสวรรค์ เขต ๒ ที่ได้รับมอบหมาย ทำหน้าที่ในการร่วมกันออกนิเทศ ได้แบ่งกลุ่มออกนิเทศโรงเรียนในสังกัดระหว่างวันที่ ๑๔-๑๘ พฤศจิกายน ๒๕๖๕ จำนวน ๑๔๔ โรงเรียน</p>		
๒๗	<p>การจัดทำแผนพัฒนาคุณภาพการศึกษาระยะ ๕ ปี (พ.ศ. ๒๕๖๖-๒๕๗๐) และแผนปฏิบัติการประจำปี งบประมาณ พ.ศ. ๒๕๖๖</p>	๑๘๕,๖๐๐	๑๖๒,๓๓๐	<p><b>กิจกรรมที่ ๑</b> สรุปผลการดำเนินงาน ประจำปี งบประมาณ พ.ศ. ๒๕๖๕</p> <p><b>กิจกรรมที่ ๒</b> ประชุม ทบทวนแผนพัฒนาคุณภาพการศึกษา พ.ศ. ๒๕๖๖-๒๕๗๐ และ</p>	<p><b>กิจกรรมที่ ๑</b></p> <p>ในปีงบประมาณ พ.ศ. ๒๕๖๕ มีโครงการตามแผนปฏิบัติการประจำปีงบประมาณ พ.ศ. ๒๕๖๕ จำนวน ๓๔ โครงการ แต่มีการดำเนินการจริง จำนวน ๒๔ โครงการ คิดเป็นร้อยละ ๗๖.๔๗ (ไม่นับรวมโครงการที่ได้รับงบประมาณจาก สพฐ.) และมีโครงการที่ดื่รับงบประมาณจาก สพฐ. และหน่วยงานอื่นใน ปีงบประมาณ พ.ศ. ๒๕๖๕ จำนวน ๒๙ โครงการ</p> <p><b>กิจกรรมที่ ๒</b></p> <p>๑. คณะกรรมการดำเนินการทบทวนแผนพัฒนาคุณภาพการศึกษา (เดิม) และกำหนดกลยุทธ์ในแผนพัฒนาคุณภาพ</p>	ไม่มี	ไม่มี



ที่	ชื่อโครงการ	งบประมาณตามแผน (บาท)	งบประมาณที่เบิกจ่าย (บาท)	กิจกรรมที่ตั้งไว้ (ไตรมาสที่ ๑-๒) ตามแผน	ผลการดำเนินงาน	ปัญหา/อุปสรรค	ข้อเสนอแนะ
				<p>จัดทำ (ร่าง) แผนปฏิบัติการ ประจำปี งบประมาณ พ.ศ. ๒๕๖๖ พร้อมทั้งจัดการศึกษาดูงาน</p>	<p>การศึกษา พ.ศ. ๒๕๖๖-๒๕๗๐ โดยกำหนดไว้ ๕ กลยุทธ์</p> <p>กลยุทธ์ที่ ๑ การพัฒนาคุณภาพผู้เรียน และส่งเสริมการจัดการศึกษาเพื่อสร้างความสามารถในการแข่งขัน</p> <p>กลยุทธ์ที่ ๒ ส่งเสริม สนับสนุนการพัฒนาครูและบุคลากรทางการศึกษา</p> <p>กลยุทธ์ที่ ๓ ขยายโอกาสการเข้าถึงบริการทางการศึกษาและการเรียนรู้อย่างมีคุณภาพ</p> <p>กลยุทธ์ที่ ๔ ส่งเสริมการจัดการศึกษาให้ผู้เรียนมีความปลอดภัยจากภัยทุกรูปแบบ</p> <p>กลยุทธ์ที่ ๕ พัฒนาระบบบริหารจัดการแบบมีส่วนร่วม</p> <p>๒. (ร่าง) แผนปฏิบัติการ ประจำปี งบประมาณ พ.ศ. ๒๕๖๖ ไว้รวมทั้งสิ้น ๓๑ โครงการ งบประมาณรวมทั้งสิ้น ๕,๐๐๐,๐๐๐.-บาท ซึ่งสอดคล้องกับ กลยุทธ์ที่กำหนดไว้ข้างต้น</p> <p>๓. คณะผู้บริหาร บุคลากรทางการศึกษา ผู้อำนวยการโรงเรียน คณะ ก.ต.ป.น. ศึกษาดูงาน ณ สพม.จันทบุรี-ตราด ในการบริหารจัดการการประเมินคุณธรรมและความโปร่งใสในการดำเนินการ (ITA) และ</p>		

ที่	ชื่อโครงการ	งบประมาณตามแผน (บาท)	งบประมาณที่เบิกจ่าย (บาท)	กิจกรรมที่ตั้งไว้ (ไตรมาสที่ ๑-๒) ตามแผน	ผลการดำเนินงาน	ปัญหา/อุปสรรค	ข้อเสนอแนะ
				<p>กิจกรรมที่ ๓ ประชุม กลั่นกรอง ทบทวน (ร่าง) แผนปฏิบัติการ ประจำปี งบประมาณ พ.ศ. ๒๕๖๖</p>	<p>การบริหารงานของแต่ละกลุ่ม/หน่วยของ สพม.จันทบุรี-ตราด</p> <p><b>กิจกรรมที่ ๓</b></p> <p>๑. สพป.นครสวรรค์ เขต ๒ มีการจัดตั้ง งบประมาณรายจ่าย ประจำปีงบประมาณ พ.ศ. ๒๕๖๖ ตาม (ร่าง) แผนปฏิบัติการ ประจำปีงบประมาณ พ.ศ. ๒๕๖๖ ไว้รวมทั้งสิ้น ๓๑ โครงการ งบประมาณรวมทั้งสิ้น ๕,๐๐๐,๐๐๐.-บาท</p> <p>๒. การจัดทำแผนข้างต้นสอดคล้องกับ ยุทธศาสตร์ของกระทรวงศึกษาธิการ และ กลยุทธ์ของ สพฐ. ซึ่ง สพป.นครสวรรค์ เขต ๒ มีกลยุทธ์รองรับการดำเนินการ ๕ กลยุทธ์ ดังนี้</p> <p>๒.๑ กลยุทธ์ที่ ๑ การพัฒนาคุณภาพ ผู้เรียนและส่งเสริมการจัดการศึกษาเพื่อ สร้างความสามารถในการแข่งขัน จำนวน ๗ โครงการ</p> <p>๒.๒ กลยุทธ์ที่ ๒ ส่งเสริม สนับสนุนการ พัฒนาครูและบุคลากรทางการศึกษา จำนวน ๑๐ โครงการ</p> <p>๒.๓ กลยุทธ์ที่ ๓ ขยายโอกาสการเข้าถึง บริการทางการศึกษาและการเรียนรู้ที่มี คุณภาพ จำนวน ๒ โครงการ</p>		

ที่	ชื่อโครงการ	งบประมาณตามแผน (บาท)	งบประมาณที่เบิกจ่าย (บาท)	กิจกรรมที่ตั้งไว้ (ไตรมาสที่ ๑-๒) ตามแผน	ผลการดำเนินงาน	ปัญหา/อุปสรรค	ข้อเสนอแนะ
				<p><b>กิจกรรมที่ ๔</b> สรุปผลการทบทวนแผนพัฒนาคุณภาพการศึกษา พ.ศ. ๒๕๖๕-๒๕๖๗ และจัดทำ (ร่าง) แผนปฏิบัติการ ประจำปีงบประมาณ พ.ศ. ๒๕๖๖ เพื่อขอรับความเห็นชอบ</p>	<p>๒.๔ กลยุทธ์ที่ ๔ ส่งเสริมการจัดการศึกษาให้ผู้เรียนมีความปลอดภัยจากภัยทุกรูปแบบ จำนวน ๓ โครงการ</p> <p>๒.๕ กลยุทธ์ที่ ๕ พัฒนาระบบบริหารจัดการแบบมีส่วนร่วม จำนวน ๙ โครงการ</p> <p><b>กิจกรรมที่ ๔</b></p> <p>๑. สพป.นครสวรรค์ เขต ๒ มีการจัดตั้งงบประมาณรายจ่าย ประจำปีงบประมาณ พ.ศ. ๒๕๖๖ ตามแผนปฏิบัติการ ประจำปีงบประมาณ พ.ศ. ๒๕๖๖ ไว้รวมทั้งสิ้น ๓๑ โครงการ งบประมาณรวมทั้งสิ้น ๕,๐๐๐,๐๐๐.-บาท</p> <p>๒. การจัดทำแผนข้างต้นสอดคล้องกับยุทธศาสตร์ของกระทรวงศึกษาธิการ และกลยุทธ์ของ สพฐ. ซึ่ง สพป.นครสวรรค์ เขต ๒ มีกลยุทธ์รองรับการดำเนินการ ๕ กลยุทธ์ ดังนี้</p> <p>๒.๑ กลยุทธ์ที่ ๑ การพัฒนาคุณภาพผู้เรียนและส่งเสริมการจัดการศึกษาเพื่อสร้างความสามารถในการแข่งขัน จำนวน ๗ โครงการ</p> <p>๒.๒ กลยุทธ์ที่ ๒ ส่งเสริม สนับสนุนการพัฒนาครูและบุคลากรทางการศึกษา จำนวน ๑๐ โครงการ</p>		

ที่	ชื่อโครงการ	งบประมาณตามแผน (บาท)	งบประมาณที่เบิกจ่าย (บาท)	กิจกรรมที่ตั้งไว้ (ไตรมาสที่ ๑-๒) ตามแผน	ผลการดำเนินงาน	ปัญหา/อุปสรรค	ข้อเสนอแนะ
					<p>๒.๓ กลยุทธ์ที่ ๓ ขยายโอกาสการเข้าถึงบริการทางการศึกษาและการเรียนรู้อย่างมีคุณภาพ จำนวน ๒ โครงการ</p> <p>๒.๔ กลยุทธ์ที่ ๔ ส่งเสริมการจัดการศึกษาให้ผู้เรียนมีความปลอดภัยจากภัยทุกรูปแบบ จำนวน ๓ โครงการ</p> <p>๒.๕ กลยุทธ์ที่ ๕ พัฒนาระบบบริหารจัดการแบบมีส่วนร่วม จำนวน ๙ โครงการ</p> <p>๓. สพป.นครสวรรค์ เขต ๒ ได้แจ้งเวียนแผนพัฒนาคุณภาพการศึกษา ของ สพป.นครสวรรค์ เขต ๒ ให้กับโรงเรียนในสังกัดทุกโรงเรียนทราบ เพื่อให้เป็นแนวทางในการจัดทำแผนปฏิบัติการ ประจำปีงบประมาณ พ.ศ. ๒๕๖๖ ของโรงเรียนในสังกัดให้มีความสอดคล้องกับกลยุทธ์ของ สพป.นครสวรรค์ เขต ๒</p>		
๒๘	โรงเรียนแห่งความสุข (ห้องเรียนคุณภาพ ๖ มิติสู่คุณภาพการศึกษา)	๒๐,๐๐๐	ไม่มีงบฯ ในโครงการที่ดำเนินการเบิกจ่ายในไตรมาสที่ ๑-๒	-	การจัดกิจกรรมตามโครงการมีการเปลี่ยนแปลงจากที่กำหนดไว้ เนื่องจากข้อจำกัดในด้านงบประมาณ	-	-
๒๙	บริหารงานข้อมูลสารสนเทศ อย่างมีประสิทธิภาพ	๔๙,๒๐๐	๒๒,๘๐๐	กิจกรรมที่ ๑ อบรมการใช้ห้องประชุมและ	กิจกรรมที่ ๑ จัดการอบรมการใช้งานและการบริหารจัดการห้องประชุมออนไลน์ให้กับเจ้าหน้าที่ของทุกกลุ่ม/หน่วย ภายใน	ไม่มี	ไม่มี

ที่	ชื่อโครงการ	งบประมาณตามแผน (บาท)	งบประมาณที่เบิกจ่าย (บาท)	กิจกรรมที่ตั้งไว้ (ไตรมาสที่ ๑-๒) ตามแผน	ผลการดำเนินงาน	ปัญหา/อุปสรรค	ข้อเสนอแนะ
				<p>โปรแกรมประชุมทางไกล ภายใน สพป.นครสวรรค์ เขต ๒</p> <p><b>กิจกรรมที่ ๒</b> อบรมความรู้พื้นฐานเกี่ยวกับงานอินโฟกราฟิก (ออนไลน์)</p> <p><b>กิจกรรมที่ ๓</b> อบรมการใช้งาน Canva สร้าง Infographic</p>	<p>สปป.นว.๒ กลุ่ม/หน่วยละ ๒ คน รวมทั้งสิ้น ๒๐ คน เพื่อให้ความรู้เกี่ยวกับการใช้อุปกรณ์อิเล็กทรอนิกส์ของห้องประชุมทุกห้องประชุมของ สปป.นว.๒ รวมทั้งการแก้ไขปัญหาเบื้องต้น เพื่อให้ทุกกลุ่ม/หน่วย มีองค์ความรู้และทักษะในการใช้งานห้องประชุมได้เป็นอย่างดี โดยดำเนินการจัดการประชุมเมื่อวันที่ ๓๑ มี.ค ๖๖ ณ ห้องประชุมเขาหลวง สปป.นว.๒</p> <p><b>กิจกรรมที่ ๒</b> จัดการอบรมความรู้พื้นฐานเกี่ยวกับงานอินโฟกราฟิก ในรูปแบบออนไลน์ ให้กับบุคลากรในสังกัดทั้งในส่วนของ สปป.นว.๒ และครูและบุคลากรทางการศึกษาของโรงเรียนในสังกัด เมื่อวันที่ ๑๗ ก.พ. ๖๖ ซึ่งมีผู้เข้าร่วมประชุมจำนวน ๑๒๑ คน โดยมีผลการทดสอบก่อนเรียน คิดเป็นร้อยละ ๓๓.๔๖ และผลการทดสอบหลังเรียน คิดเป็นร้อยละ ๙๑.๐๒</p> <p><b>กิจกรรมที่ ๓</b> จัดการอบรมการใช้งาน CANVA สร้าง Infographic ในรูปแบบออนไลน์ ให้กับบุคลากรในสังกัดทั้งในส่วนของ สปป.นว.๒ และครูและบุคลากรทางการศึกษาของโรงเรียนในสังกัด เมื่อวันที่ ๒๖ มี.ค. ๖๖ ซึ่งเป็นการต่อยอดจากการจัดประชุม เมื่อวันที่ ๑๗ ก.พ. ๖๖ ซึ่ง</p>		

ที่	ชื่อโครงการ	งบประมาณตามแผน (บาท)	งบประมาณที่เบิกจ่าย (บาท)	กิจกรรมที่ตั้งไว้ (ไตรมาสที่ ๑-๒) ตามแผน	ผลการดำเนินงาน	ปัญหา/อุปสรรค	ข้อเสนอแนะ
					เป็นการนำความรู้พื้นฐานมาประยุกต์ใช้เพื่อการออกแบบสื่อ หรือ Infographic โดยใช้ CANVA ซึ่งมีผู้เข้าร่วมประชุมจำนวน ๑๐๙ คน โดยมีผลการทดสอบก่อนเรียน คิดเป็นร้อยละ ๔๐.๓๐ และผลการทดสอบหลังเรียน คิดเป็นร้อยละ ๘๙.๑๐		
๓๐	พัฒนาประสิทธิภาพการบริหารจัดการสำนักงานเขตพื้นที่สู่มาตรฐาน	๓,๐๐๐,๐๐๐	๖๓๒,๗๕๒	<b>กิจกรรม</b> การบริหารจัดการให้บริการ การอำนวยความสะดวกต่อผู้รับบริการของ สพป. นครสวรรค์ เขต ๒	ดำเนินการเบิกจ่ายเป็นค่าใช้จ่ายในการบริหารจัดการของ สพป.นครสวรรค์ เขต ๒ ค่าสาธารณูปโภค (๕๓๒,๒๙๖.๙๙ บาท) - ไตรมาสที่ ๑ ๒๕๒,๓๒๐.๙๙ บาท - ไตรมาสที่ ๒ ๒๗๙,๙๗๖.๐๐ บาท ค่าใช้สอยและวัสดุ (๖๕๗,๒๐๔.๔๖ บาท) - ไตรมาสที่ ๑ ๓๒๕,๑๑๕.๐๐ บาท - ไตรมาสที่ ๒ ๓๓๒,๐๘๙.๔๖ บาท ค่าจ้างเหมาบริการ (๔๗๔,๕๖๔.๐๐ บาท) - ไตรมาสที่ ๑ ๒๓๗,๒๘๒.๐๐บาท - ไตรมาสที่ ๒ ๒๓๗,๒๘๒.๐๐ บาท	ไม่มี	ไม่มี
๓๑	บริหารงบประมาณตามนโยบายและความจำเป็นเร่งด่วน	๔๔๗,๓๖๐	๔๙๙,๘๒๗	<b>กิจกรรม</b> การบริหารและจัดทำโครงการเพื่อสนองต่อนโยบายเร่งด่วนของกระทรวงศึกษาธิการ สพฐ. ที่ไม่อาจคาดการณ์ได้ล่วงหน้าหรือตามแนวนโยบายของผู้บริหาร สพป.นครสวรรค์ เขต ๒	ดำเนินการเบิกจ่ายเป็นค่าใช้จ่ายในการบริหารจัดการของ สพป.นครสวรรค์ เขต ๒ ค่าใช้จ่ายในการเดินทางไปราชการ จำนวน ๑๕๔,๘๖๒ บาท ค่าใช้จ่ายในการจัดการประชุม/อบรม/อื่นๆ จำนวน ๓๔๔,๙๖๕ บาท	ไม่มี	ไม่มี